

Nasza Pani Zdrowia

Dedicada a la Hermandad del Señor Triunfante en su Entrada en Jerusalén, Cristo del Amor y Ntra. Sra. de la Salud, del Domingo de Ramos de Ayamonte.
Y estrenada el día 31 de mayo de 2011 en la Parroquia de Nuestra Señora de las Angustias de esta localidad, estando presentes en dicho
Acto los Hermanos de la Hdad., ciudadanos del Municipio y el Sr. Alcalde D. Antonio Rodríguez Castillo.

Saxo Barítono

Andante Maestoso e Misterioso
Spokojny Majestatyczny i Tajemniczy ♩ = 99

Juan Carlos Cañada Gómez

A Tempo primo
Czas pierwszy ♩ = 99

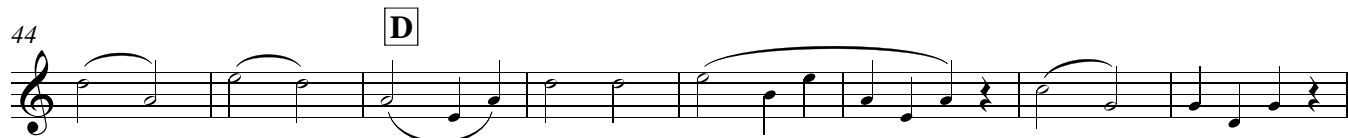
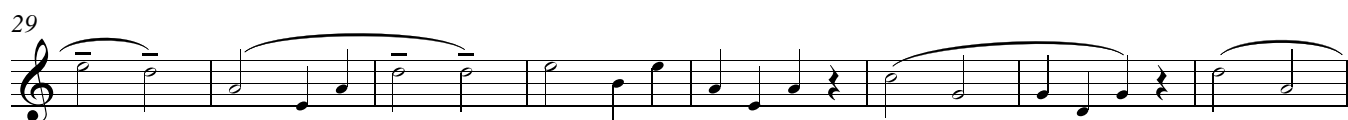

E Para 2ª vez p
Po raz drugi raz Soft

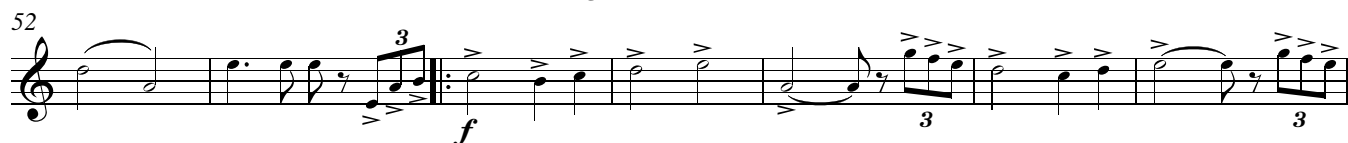

cresc. a f para 2ª vez -
silny wzrost po raz drugi

V.S.

Saxo Baritono

Piano súbito
Nagle Miekko
Meno mosso

2.

64

f *p*

F Solo Trompeta
Tylko Trąbka

68

11

G Tempo primo
Czas Pierwszy

84

mf

91

f *sf*

H

99

mp

105

f

I

111

sfz *sfz* *sfz*

115

f *ff*
